FORM GET AND POST

NAMA: Ihsanta Zaki Sanjaya

KELAS: 1 D4 Teknik Komputer B

NRP: 3223600058

DOSEN: Ir Sigit Wasista M.Kom

MATA KULIAH: Workshop Basis Data

TANGGAL: Senin, 22 April 2024

D4 TEKNIK KOMPUTER

POLITEKNIK ELEKTRONIKA NEGERI SURABAYA

2024

MODUL 3
INTERNET PROGRAMMING : PHP 3

A. Tujuan :

1. Memahami tentang penggunaan Form
2. Memahami tentang perbedaan antara metode GET & POST
3. Memahami tentang pemrosesan validasi form

B. Dasar Teori

PENGOLAHAN DATA DARI FORM

Web menerima input dari user atau pengunjung menggunakan metode GET dan POST. GET akan mengirimkan data bersama dengan URL, sedangkan POST mengirimkannya secara terpisah.
User mengirimkan data input dengan mengisi teks atau pilihan pada attribut form html. Apa saja yang merupakan komponen form html diantaranya :

Form

```
<FORM ACTION=action base> form tags </FORM>
<FORM METHOD=method> form tags </FORM>
<FORM ENCTYPE=media type> form tags </FORM>
<FORM ACTION=action base TARGET="target window name"> form tags </FORM>
<FORM SCRIPT=URL> form tags </FORM>
```

Note : ***target window name*** diisikan berupa:

```
_blank
_self
_parent
_top
```

Form Input Check Box

```
<INPUT TYPE=CHECKBOX NAME=name VALUE=value>
<INPUT TYPE=CHECKBOX NAME=name VALUE=value CHECKED>
```

Form Input File

```
<INPUT TYPE=FILE NAME=name ACCEPT=mime type list>
```

Form Input Hidden

```
<INPUT TYPE=HIDDEN NAME=name VALUE=value>
```

Form Input Password

```
<INPUT TYPE=PASSWORD NAME=name>
<INPUT TYPE=PASSWORD NAME=name MAXLENGTH=length>
<INPUT TYPE=PASSWORD NAME=name SIZE=size>
<INPUT TYPE=PASSWORD NAME=name VALUE=value>
```

Form Input Radio Button

```
<INPUT TYPE=RADIO NAME=name VALUE=value>
<INPUT TYPE=RADIO NAME=name VALUE=value CHECKED>
```

Form Input Reset

```
<INPUT TYPE=RESET>
```

Form Input Submit

```
<INPUT TYPE=SUBMIT>
<INPUT TYPE=SUBMIT NAME=name>
<INPUT TYPE=SUBMIT VALUE=value>
```

Form Input Button

```
<INPUT TYPE=BUTTON>
<INPUT TYPE=BUTTON NAME=name>
<INPUT TYPE=BUTTON VALUE=value>
```

Form Input Text

```
<INPUT TYPE=TEXT NAME=name>
<INPUT TYPE=TEXT NAME=name MAXLENGTH=length>
<INPUT TYPE=TEXT NAME=name SIZE=size>
<INPUT TYPE=TEXT NAME=name VALUE=value>
```

Form Select

```
<SELECT NAME=name> option entries </SELECT>
<SELECT NAME=name MULTIPLE> option entries </SELECT>
<SELECT NAME=name SIZE=size> option entries </SELECT>
<SELECT NAME=name SRC=URL WIDTH=width HEIGHT=height UNITS=units> option entries </SELECT>
<OPTION> content
<OPTION SELECTED> content
<OPTION VALUE=value> content
<OPTION SHAPE=shape>
```

Form Text Area

```
<TEXTAREA NAME=name COLS=# columns ROWS=# rows> content </TEXTAREA>
```

FORM VALIDATION

Validasi proses merupakan hal yang harus diperhatikan dalam pembuatan web. Untuk melakukan validasi bisa menggunakan Javascript maupun PHP script. Perbedaannya dari keduanya, jika Javascript akan diproses disisi client, PHP script akan diproses disisi server.

C. Tugas Pendahuluan

Buatlah desain flowchart untuk setiap soal dalam percobaan

D. Percobaan

D.1. Latihan

1. Perbandingan 2 bilangan menggunakan metode : POST

a. Untuk membuat inputan, dan beri nama file : bandingnilai.php

```
<html>
<head>
      <title>Contoh Form dengan POST</title>
</head>
<body>
<form action="proc_post.php" method="post">
Bil I :
<input type="text" name="bil1">
<br>
Bil II:
<input type="text" name="bil2">
<br>
<input type="submit" value="Bandingkan">
</form>
</body>
</html>
```

```
1   <html>
2
3   <head>
4       <title>Contoh Form dengan POST</title>
5   </head>
6
7   <body>
8       <form action="proc_post.php" method="post">
9           Bil I :
10          <input type="text" name="bil1">
11          <br>
12          Bil II:
13          <input type="text" name="bil2">
14          <br>
15          <input type="submit" value="Bandingkan">
16      </form>
17  </body>
18
19  </html>
```

b. Buat file untuk memproses variabel, beri nama filenya : proc_post.php

```
<html>
<head>
      <title>Proses Input</title>
</head>
<body>
<?
$bil1=$_POST["bil1"];
$bil2=$_POST["bil2"];
?>
<h1>Perbandingan Bilangan </h1>
<hr>
Bil I : <?echo $bil1?>
<br>
Bil II: <?echo $bil2?>
<br>
<?
if ($bil1<$bil2){
echo "$bil1 lebih kecil dari $bil2";
}
elseif($bil1>$bil2){
echo "$bil1 lebih besar dari $bil2";
}
else{
echo "$bil1 sama dengan $bil2";
}
?>
</body>
</html>
```

```
1   <html>
2
3   <head>
4       <title>Proses Input</title>
5   </head>
6
7   <body>
8       <?
9       $bil1 = $_POST["bil1"];
10      $bil2 = $_POST["bil2"];
11      ?>
12      <h1>Perbandingan Bilangan </h1>
13      <hr>
14      Bil I : <? echo $bil1 ?>
15      <br>
16      Bil II: <? echo $bil2 ?>
17      <br>
18      <?
19      if ($bil1 < $bil2) {
20          echo "$bil1 lebih kecil dari $bil2";
21      } elseif ($bil1 > $bil2) {
22          echo "$bil1 lebih besar dari $bil2";
23      } else {
24          echo "$bil1 sama dengan $bil2";
25      }
26      ?>
27  </body>
28
```

Bil I :
Bil II:
Bandingkan

Perbandingan Bilangan

Bil I : 3
Bil II: 4
3 lebih kecil dari 4

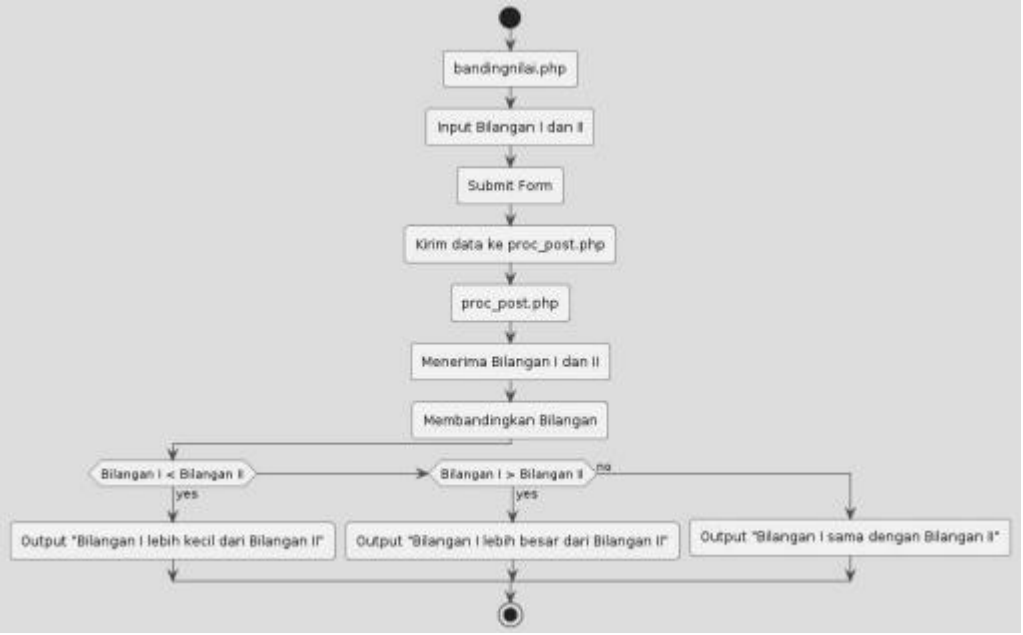

Terdapat dua bagian utama: formulir HTML dan file PHP untuk memproses input dari formulir tersebut. Formulir HTML berfungsi sebagai antarmuka pengguna yang memungkinkan pengguna untuk memasukkan dua bilangan yang akan dibandingkan. Formulir ini menggunakan metode `POST` untuk mengirim data ke file PHP yang ditentukan dalam atribut `action`.

Setelah pengguna memasukkan bilangan-bilangan pada formulir dan menekan tombol "Bandingkan", data tersebut dikirim ke file PHP bernama `proc_post.php`. Di dalam file PHP ini, nilai-nilai bilangan yang dikirim dari formulir diambil menggunakan variabel `$_POST` dan disimpan dalam variabel `$bil1` dan `$bil2`. Selanjutnya, kedua bilangan tersebut dibandingkan menggunakan struktur kontrol if-elseif-else. Jika `$bil1` kurang dari `$bil2`, pesan "bil1 lebih kecil dari bil2" akan ditampilkan. Jika `$bil1` lebih besar dari `$bil2`, pesan "bil1 lebih besar dari bil2" akan ditampilkan. Dan jika keduanya sama, pesan "bil1 sama dengan bil2" akan ditampilkan. Hasil perbandingan ini kemudian ditampilkan kembali kepada pengguna dalam bentuk paragraf naratif di halaman web. Dengan demikian, pengguna dapat dengan mudah melihat perbandingan antara kedua bilangan yang mereka masukkan melalui formulir tersebut.

2. Pemrosesan Buku Tamu dengan metode : POST

a. Untuk membuat inputan, dan beri nama file : bukutamu.php

```
<html>
<head>
      <title>Contoh Form dengan POST</title>
</head>
<body>
<h1>Buku Tamu</h1>
Komentar dan saran sangat kami butuhkan untuk
meningkatkan kualitas situs kami.
<hr>
<form action="proc_bukutamu.php" method="post">
<pre>
Nama anda      : <input type="text" name="nama" size="25"
                  maxlength="50">
Email address : <input type="text" name="email" size="25"
                  maxlength="50">
Komentar       : <textarea name="komentar" cols="40"
                  rows="5"> </textarea>
<input type="submit" value="kirim">
<input type="reset" value="ulangi">
</pre>
</form>
</body>
</html>
```

```
1   <html>
2
3   <head>
4       <title>Contoh Form dengan POST</title>
5   </head>
6
7   <body>
8       <h1>Buku Tamu</h1>
9       Komentar dan saran sangat kami butuhkan untuk
10      meningkatkan kualitas situs kami.
11      <hr>
12      <form action="proc_bukutamu.php" method="post">
13          <pre>
14  Nama anda : <input type="text" name="nama" size="25"
15   maxlength="50">
16  Email address : <input type="text" name="email" size="25"
17   maxlength="50">
18  Komentar : <textarea name="komentar" cols="40"
19   rows="5"> </textarea>
20  <input type="submit" value="kirim">
21  <input type="reset" value="ulangi">
22  </pre>
23      </form>
24  </body>
25
26  </html>
```

b. Buat file untuk memproses variabel, beri nama filenya : proc_bukutamu.php

```
<html>
<head>
      <title>Buku Tamu</title>
</head>
<body>
<?
$nama=$_POST["nama"];
$email=$_POST["email"];
$komentar=$_POST["komentar"];
?>
<h1>Data Buku Tamu </h1>
<hr>
Nama anda      : <?echo $nama?>
<br>
Email address : <?echo $email?>
<br>
Komentar       :
<textarea name="komentar" cols="40"
rows="5"><?echo $komentar?> </textarea>
<br>
</body>
</html>
```

```
1   <html>
2
3   <head>
4       <title>Buku Tamu</title>
5   </head>
6
7   <body>
8       <?
9       $nama = $_POST["nama"];
10      $email = $_POST["email"];
11      $komentar = $_POST["komentar"];
12      ?>
13      <h1>Data Buku Tamu </h1>
14      <hr>
15      Nama anda : <? echo $nama ?>
16      <br>
17      Email address : <? echo $email ?>
18      <br>
19      Komentar :
20      <textarea name="komentar" cols="40" rows="5"><? echo $komentar ?> </textarea>
21      <br>
22  </body>
23
24  </html>
```

Buku Tamu

Komentar dan saran sangat kami butuhkan untuk meningkatkan kualitas situs kami.

Nama anda :

Email address :

Komentar :

kirim

ulangi

Terdapat dua bagian utama dalam pembuatan buku tamu menggunakan HTML dan PHP. Pertama, terdapat formulir HTML yang meminta pengguna untuk memasukkan informasi mereka seperti nama, alamat email, dan komentar. Formulir ini menggunakan metode POST untuk mengirim data ke file PHP yang ditentukan dalam atribut action.

Setelah pengguna mengisi formulir dan mengirimkannya, data yang dimasukkan akan diproses oleh file PHP yang bernama proc_bukutamu.php. Di dalam file PHP ini, nilai-nilai dari inputan pengguna seperti nama, email, dan komentar diambil menggunakan variabel $_POST dan disimpan dalam variabel $nama, $email, dan $komentar sesuai dengan nama yang diatur dalam formulir. Kemudian, data yang telah dimasukkan oleh pengguna ditampilkan kembali dalam bentuk halaman web. Informasi seperti nama dan email ditampilkan secara langsung, sedangkan komentar ditampilkan dalam bentuk textarea agar pengguna dapat melihat dan mengedit kembali komentarnya sebelum mengirimkannya.

6. Form Validation

a. Berbasis Javascript

```
<SCRIPT LANGUAGE="JavaScript">
function pesan() {
var ceknama = document.forms[0].elements[0].value;
var cekumur = document.forms[0].elements[1].value;
var cekemail = document.forms[0].elements[2].value;
if (ceknama.length == 0)
      window.alert("Anda belum memasukkan nama Anda");
else if ((cekumur < 0) || (isNaN(cekumur)) ||
(cekumur.length == 0))
      window.alert("Input umur Anda salah");
else if ((cekemail.length == 0) || (cekemail.indexOf("@",1)
== -1))
      window.alert("Periksa kembali alamat email Anda");
else
      document.forms[0].submit();

}
</SCRIPT>

<H1> Selamat Datang di Situs Kami </H1>
Silakan isi identitas Anda <BR>
<FORM NAME="identity" METHOD="post" ACTION="proses.php">
<PRE>
Nama  : <INPUT TYPE="text" NAME="nama">
Umur  : <INPUT TYPE="text" NAME="umur"> tahun
Email : <INPUT TYPE="text" NAME="email">
<INPUT TYPE="button" VALUE="Submit" onClick=pesan()>
</PRE>
</FORM>
```

```
1   <SCRIPT LANGUAGE="JavaScript">
2       function pesan() {
3           var ceknama = document.forms[0].elements[0].value;
4           var cekumur = document.forms[0].elements[1].value;
5           var cekemail = document.forms[0].elements[2].value;
6           if (ceknama.length == 0)
7               window.alert("Anda belum memasukkan nama Anda");
8           else if ((cekumur < 0) || (isNaN(cekumur)) ||
9               (cekumur.length == 0))
10              window.alert("Input umur Anda salah");
11          else if ((cekemail.length == 0) || (cekemail.indexOf("@", 1) ==
12                  -1))
13              window.alert("Periksa kembali alamat email Anda");
14          else
15              document.forms[0].submit();
16      }
17  </SCRIPT>
18  <H1> Selamat Datang di Situs Kami </H1>
19  Silakan isi identitas Anda <BR>
20  <FORM NAME="identity" METHOD="post" ACTION="proses.php">
21      <PRE>
22  Nama : <INPUT TYPE="text" NAME="nama">
23  Umur : <INPUT TYPE="text" NAME="umur"> tahun
24  Email : <INPUT TYPE="text" NAME="email">
25  <INPUT TYPE="button" VALUE="Submit" onClick=pesan()>
26  </PRE>
27  </FORM>
```

b. Berbasis PHP Script.

Simpan sebagai data.php

```
<H1> Selamat Datang di Situs Kami </H1>
Silakan isi identitas Anda <BR>
<FORM METHOD="post" ACTION="proses.php">
<PRE>
Nama  : <INPUT TYPE="text" NAME="nama">
Umur  : <INPUT TYPE="text" NAME="umur"> tahun
Email : <INPUT TYPE="text" NAME="email">
<INPUT TYPE="submit" VALUE="Send">
</PRE>
</FORM>
```

Simpan sebagai proses.php

```
<?
$nama = $_POST["nama"];
$umur = $_POST["umur"];
$email = $_POST["email"];
if (strlen($nama) == 0)
   echo "Silahkan masukkan nama anda<br>";
if ((trim($umur) == '') || ($umur < 0) ||
(ereg('[^0-9]', $umur)))
   echo "Input umur anda salah<br>";
if (!eregi("^[_a-z0-9-]+(\.[_a-z0-9-]+)*@[a-z0-9-
]+(\.[a-z0-9-]+)*(\.[a-z]{2,3})$", $email)){
   echo "Invalid email<br>";
}
?>
```

```
1   <H1> Selamat Datang di Situs Kami </H1>
2   Silakan isi identitas Anda <BR>
3   <FORM METHOD="post" ACTION="proses.php">
4       <PRE>
5   Nama : <INPUT TYPE="text" NAME="nama">
6   Umur : <INPUT TYPE="text" NAME="umur"> tahun
7   Email : <INPUT TYPE="text" NAME="email">
8   <INPUT TYPE="submit" VALUE="Send">
9       </PRE>
10  </FORM>
11  <?php
12  $nama = $_POST["nama"] ?? "";
13  $umur = $_POST["umur"] ?? "";
14  $email = $_POST["email"] ?? "";
15  if (strlen($nama) == 0)
16      echo "Silahkan masukkan nama anda<br>";
17  if ((trim($umur) == '') || ($umur < 0) || !is_numeric($umur))
18      echo "Input umur anda salah<br>";
19  if (!filter_var($email, FILTER_VALIDATE_EMAIL)) {
20      echo "Invalid email<br>";
21  }
22  ?>
```

Selamat Datang di Situs Kami

Silakan isi identitas Anda

Nama :
Umur : tahun
Email :
Submit

Formulir pertama menggunakan fungsi JavaScript untuk melakukan validasi data sebelum mengirimkannya ke server, sedangkan formulir kedua langsung mengirimkan data ke server tanpa validasi JavaScript. Formulir pertama menggunakan skrip JavaScript untuk validasi. Ketika pengguna mengklik tombol "Submit", fungsi pesan() akan dijalankan. Fungsi ini memeriksa apakah semua inputan (nama, umur, dan email) telah diisi dengan benar. Jika tidak, maka akan muncul pesan kesalahan yang sesuai, seperti "Anda belum memasukkan nama Anda" atau "Input umur Anda salah". Jika semua inputan telah diisi dengan benar, formulir akan di-submit dan data akan dikirim ke proses.php. Formulir kedua tidak menggunakan JavaScript untuk validasi. Pengguna hanya perlu mengisi data dan mengklik tombol "Send", dan formulir akan langsung di-submit ke proses.php.

Analisis dari kedua formulir ini menunjukkan perbedaan pendekatan dalam validasi data. Formulir pertama menggunakan validasi di sisi klien (client-side) menggunakan JavaScript, sedangkan formulir kedua mengandalkan validasi di sisi server (server-side) yang biasanya dilakukan di dalam file PHP (proses.php dalam contoh ini).

D.2. Permasalahan

Buat web untuk penjualan handphone seperti berikut ini :

a. Produk : gunakan checkbox
b. ID Customer, Nama, Email, Alamat : gunakan text
c. Member : gunakan radio button
d. Pembayaran : gunakan combo box yang terdiri dari VISA, Master Card, Debit BCA.

Lakukan validasi sebagai berikut :

ID Customer : harus sebagai bilangan, dan tidak boleh kosong.
Nama : tidak boleh kosong
Email : tidak boleh kosong, dan sesuai dengan format email
Alamat : tidak boleh kosong

HANDPHONE SHOP

Produk GSM Mobile (Best Price) :

- [x] Nokia 1208 Rp. 350.000,-
- [ ] Nokia 1661 Rp. 465.000,-
- [x] SonyEricsson K330 Rp. 485.000,-
- [x] Samsung Champ Rp. 865.000,-
- [ ] Samsung B3410 Rp. 1.624.000,-

==========

Data Customer

ID Customer : 328

Nama : zenhadi

Email : zenhadi@eepis-its.edu

Alamat : Keputih Surabaya

Member :

(•) Member

( ) Bukan

Pembayaran :

VISA

VISA
Master Card
Debit BCA

Proses

Hitung total harga yang harus dibayar customer sehingga bisa menampilkan seperti berikut ini :
Jika customer sebagai member maka akan mendapatkan diskon sebesar 10 %.

http://localhost/proses.php

Produk yang dibeli :
Nokia 1208 Rp. 350.000,-
SonyEricsson K330 Rp. 485.000,-
Samsung Champ Rp. 865.000,-
==========
Data customer:
ID Customer : 328
Nama : zenhadi
Email : zenhadi@eepis-its.edu
Alamat : Keputih Surabaya
Member : member
Pembayaran : Master Card
Total pembayaran : 1700000
Diskon member : 10 %
Pembayaran akhir : 1530000

```html
<!DOCTYPE html>
<html lang="en">
<head>
    <meta charset="UTF-8">
    <meta name="viewport" content="width=device-width, initial-scale=1.0">
    <title>Penjualan Handphone</title>
</head>
<body>
    <h1>Penjualan Handphone</h1>
    <form method="post" action="proses.php">
        <label for="produk">Produk:</label><br>
        <input type="checkbox" id="produk1" name="produk[]" value="Samsul Galaxy S29">
        <label for="produk1">Samsul Galaxy S29</label><br>
        <input type="checkbox" id="produk2" name="produk[]" value="Iphone 20">
        <label for="produk2">Iphone 20</label><br>
        <input type="checkbox" id="produk3" name="produk[]" value="Samsung J2 Prime">
        <label for="produk3">Samsung J2 Prime</label><br>

        <label for="id_customer">ID Customer:</label><br>
        <input type="text" id="id_customer" name="id_customer"><br>

        <label for="nama">Nama:</label><br>
        <input type="text" id="nama" name="nama"><br>

        <label for="email">Email:</label><br>
        <input type="email" id="email" name="email"><br>

        <label for="alamat">Alamat:</label><br>
        <textarea id="alamat" name="alamat" rows="4" cols="50"></textarea><br>

        <label>Member:</label><br>
        <input type="radio" id="member1" name="member" value="Ya">
        <label for="member1">Ya</label>
        <input type="radio" id="member2" name="member" value="Tidak" checked>
        <label for="member2">Tidak</label><br>

        <label for="pembayaran">Pembayaran:</label><br>
        <select id="pembayaran" name="pembayaran">
            <option value="VISA">VISA</option>
            <option value="Master Card">Master Card</option>
            <option value="Debit BCA">Debit BCA</option>
        </select><br>

        <input type="submit" value="Hitung Total Harga">
    </form>
</body>
</html>
```

proses.php > ...

```php
<?php
$id_customer = $_POST["id_customer"] ?? '';
if (!is_numeric($id_customer) || empty($id_customer)) {
    echo "ID Customer harus berupa bilangan dan tidak boleh kosong.<br>";
}

$nama = $_POST["nama"] ?? '';
if (empty($nama)) {
    echo "Nama tidak boleh kosong.<br>";
}

$email = $_POST["email"] ?? '';
if (empty($email) || !filter_var($email, FILTER_VALIDATE_EMAIL)) {
    echo "Email tidak boleh kosong dan harus sesuai format email.<br>";
}

$alamat = $_POST["alamat"] ?? '';
if (empty($alamat)) {
    echo "Alamat tidak boleh kosong.<br>";
}

$produk = $_POST["produk"] ?? [];
$harga_produk = [
    "Samsul Galaxy S29" => 13500000,
    "Iphone 20" => 14500000,
    "Samsung J2 Prime" => 108865000,
];

$total_harga = 0;
$detail_pembelian = "";
foreach ($produk as $item) {
    if (isset($harga_produk[$item])) {
        $total_harga += $harga_produk[$item];
        $detail_pembelian .= $item . " Rp. " . number_format($harga_produk[$item], 0, ",", ".") . ",-<br>";
    }
}

$member = isset($_POST["member"]) && $_POST["member"] == "Ya";
if ($member) {
    $diskon = $total_harga * 0.1;
    $total_harga -= $diskon;
}

echo "Produk yang dibeli:<br>";
echo $detail_pembelian;

echo "<br>Data customer:<br>";
echo "ID Customer : " . htmlspecialchars($id_customer) . "<br>";
```

```php
echo "Nama : " . htmlspecialchars($nama) . "<br>";
echo "Email : " . htmlspecialchars($email) . "<br>";
echo "Alamat : " . htmlspecialchars($alamat) . "<br>";
echo "Member : " . ($member ? "member" : "non-member") . "<br>";

echo "Total pembayaran : Rp " . number_format($total_harga, 0, ",", ".") . "<br>";
if ($member) {
    echo "Diskon member : 10%<br>";
}

echo "Pembayaran akhir : Rp " . number_format($total_harga, 0, ",", ".") . "<br>";
?>
```

Penjualan Handphone

Produk:
- [ ] Samsul Galaxy S29
- [ ] Iphone 20
- [ ] Samsung J2 Prime

ID Customer:

Nama:

Email:

Alamat:

Member:
( ) Ya (•) Tidak

Pembayaran:
VISA

Hitung Total Harga

Produk yang dibeli:
Samsul Galaxy S29 Rp. 13.500.000,-
Samsung J2 Prime Rp. 108.865.000,-

Data customer:
ID Customer : 23123
Nama : Sukijan
Email : sukijan@gmail.com
Alamat : Ketintang
Member : member
Total pembayaran : Rp 110.128.500
Diskon member : 10%
Pembayaran akhir : Rp 110.128.500

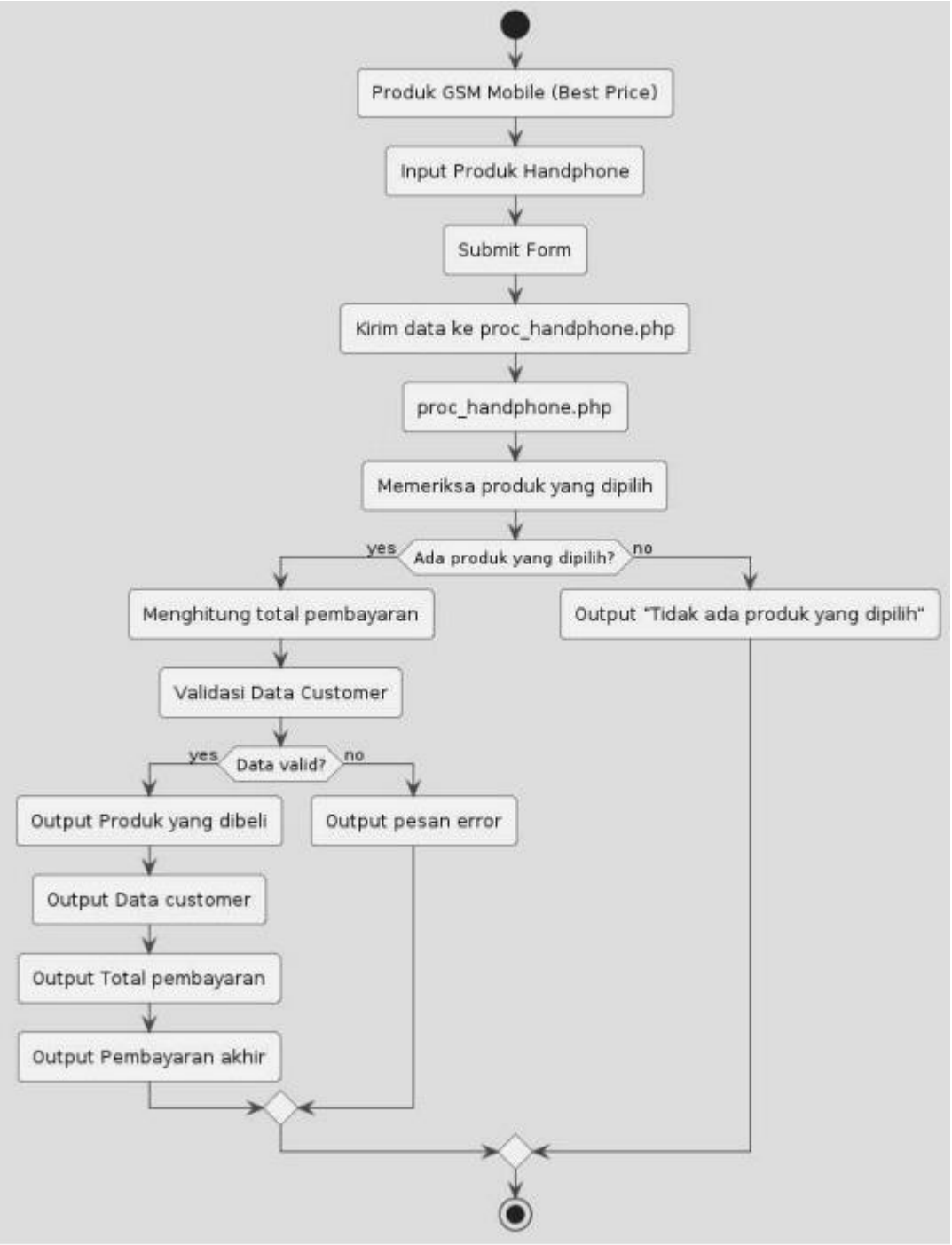
Produk GSM Mobile (Best Price)
Input Produk Handphone
Submit Form
Kirim data ke proc_handphone.php
proc_handphone.php
Memeriksa produk yang dipilih
yes
Ada produk yang dipilih?
no
Menghitung total pembayaran
Output "Tidak ada produk yang dipilih"
Validasi Data Customer
yes
Data valid?
no
Output Produk yang dibeli
Output pesan error
Output Data customer
Output Total pembayaran
Output Pembayaran akhir

Halaman web ini adalah sebuah formulir untuk melakukan pemesanan handphone. Pengguna diminta untuk memilih produk yang diinginkan dari opsi yang disediakan, antara lain Samsul Galaxy S29, Iphone 20, dan Samsung J2 Prime. Selain itu, pengguna diminta untuk mengisi identitas mereka seperti ID customer, nama, email, alamat, serta memilih apakah mereka adalah member atau tidak. Metode pembayaran juga dapat dipilih dari opsi yang tersedia.

Ketika tombol "Hitung Total Harga" ditekan, formulir akan mengirimkan data ke file PHP yang akan memproses informasi tersebut. Di dalam file PHP, terlebih dahulu dilakukan validasi data untuk memastikan bahwa informasi yang dimasukkan oleh pengguna sesuai dengan format yang diharapkan. Misalnya, ID customer harus berupa bilangan, nama tidak boleh kosong, dan email harus sesuai format email. Setelah data divalidasi, harga untuk setiap produk yang dipilih akan ditentukan, dan total harga dari pesanan akan dihitung. Jika pengguna adalah member, diskon sebesar 10% akan diberikan. Hasil dari transaksi ini, termasuk detail produk yang dibeli, data customer, total pembayaran, dan diskon (jika ada), akan ditampilkan kembali kepada pengguna.

E. Laporan Resmi

1. Buatlah program untuk melakukan proses perhitungan dibawah ini, dengan POST.

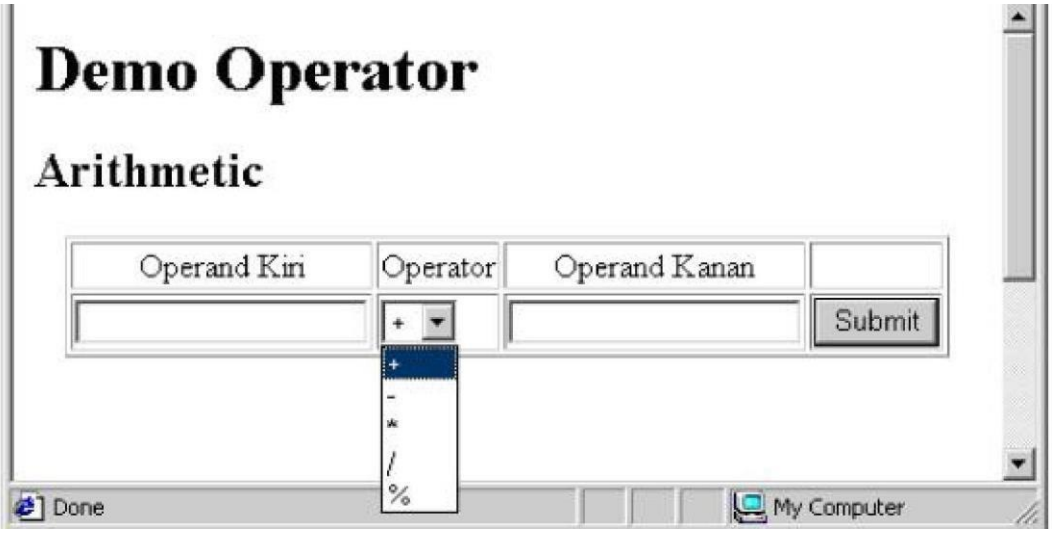

kalkulator.php > html > head > style > .result

```html
<!DOCTYPE html>
<html>
<head>
    <title>Kalkulator PHP</title>
    <style>
        body {
            font-family: Arial, sans-serif;
            background-color: #f4f4f4;
            margin: 0;
            padding: 0;
            display: flex;
            justify-content: center;
            align-items: center;
            height: 100vh;
        }
        .calculator {
            background-color: #fff;
            border-radius: 8px;
            box-shadow: 0 0 10px rgba(0, 0, 0, 0.1);
            padding: 20px;
            width: 300px;
        }
        h2 {
            text-align: center;
        }
        input[type="number"], select, input[type="submit"] {
            width: 100%;
            padding: 10px;
            margin-bottom: 10px;
            border: 1px solid #ccc;
            border-radius: 4px;
            box-sizing: border-box;
        }
        input[type="submit"] {
            background-color: #4CAF50;
            color: white;
            cursor: pointer;
        }
        input[type="submit"]:hover {
            background-color: #45a049;
        }
        .result {
            margin-top: 20px;
            text-align: center;
        }
    </style>
</head>
<body>
```

```
49      <div class="calculator">
50          <h2>Kalkulator</h2>
51          <form method="POST" action="<?php echo htmlspecialchars($_SERVER["PHP_SELF"]);?>">
52              Operand 1: <input type="number" name="operand_kiri" required><br>
53              Operator:
54              <select name="operator" required>
55                  <option value="+">+</option>
56                  <option value="-">-</option>
57                  <option value="*">*</option>
58                  <option value="/">/</option>
59                  <option value="%">%</option>
60              </select><br>
61              Operand 2: <input type="number" name="operand_kanan" required><br>
62              <input type="submit" name="submit" value="Hitung">
63          </form>
64          <div class="result">
65              <?php
66              // Fungsi untuk melakukan perhitungan
67              function hitung($operand_kiri, $operator, $operand_kanan) {
68                  switch ($operator) {
69                      case '+':
70                          return $operand_kiri + $operand_kanan;
71                      case '-':
72                          return $operand_kiri - $operand_kanan;
73                      case '*':
74                          return $operand_kiri * $operand_kanan;
75                      case '/':
76                          if ($operand_kanan != 0) {
77                              return $operand_kiri / $operand_kanan;
78                          } else {
79                              return "Tidak bisa dibagi oleh 0";
80                          }
81                      case '%':
82                          return $operand_kiri % $operand_kanan;
83                      default:
84                          return "Operator tidak valid";
85                  }
86              }
87
88              // Memproses input dan menampilkan hasil
89              if ($_SERVER["REQUEST_METHOD"] == "POST") {
90                  $operand_kiri = $_POST["operand_kiri"];
91                  $operator = $_POST["operator"];
92                  $operand_kanan = $_POST["operand_kanan"];
94                      $hasil = hitung($operand_kiri, $operator, $operand_kanan);
95                      echo "Hasil: $operand_kiri $operator $operand_kanan = $hasil";
96                  }
97                  ?>
98              </div>
99          </div>
100     </body>
101     </html>
```

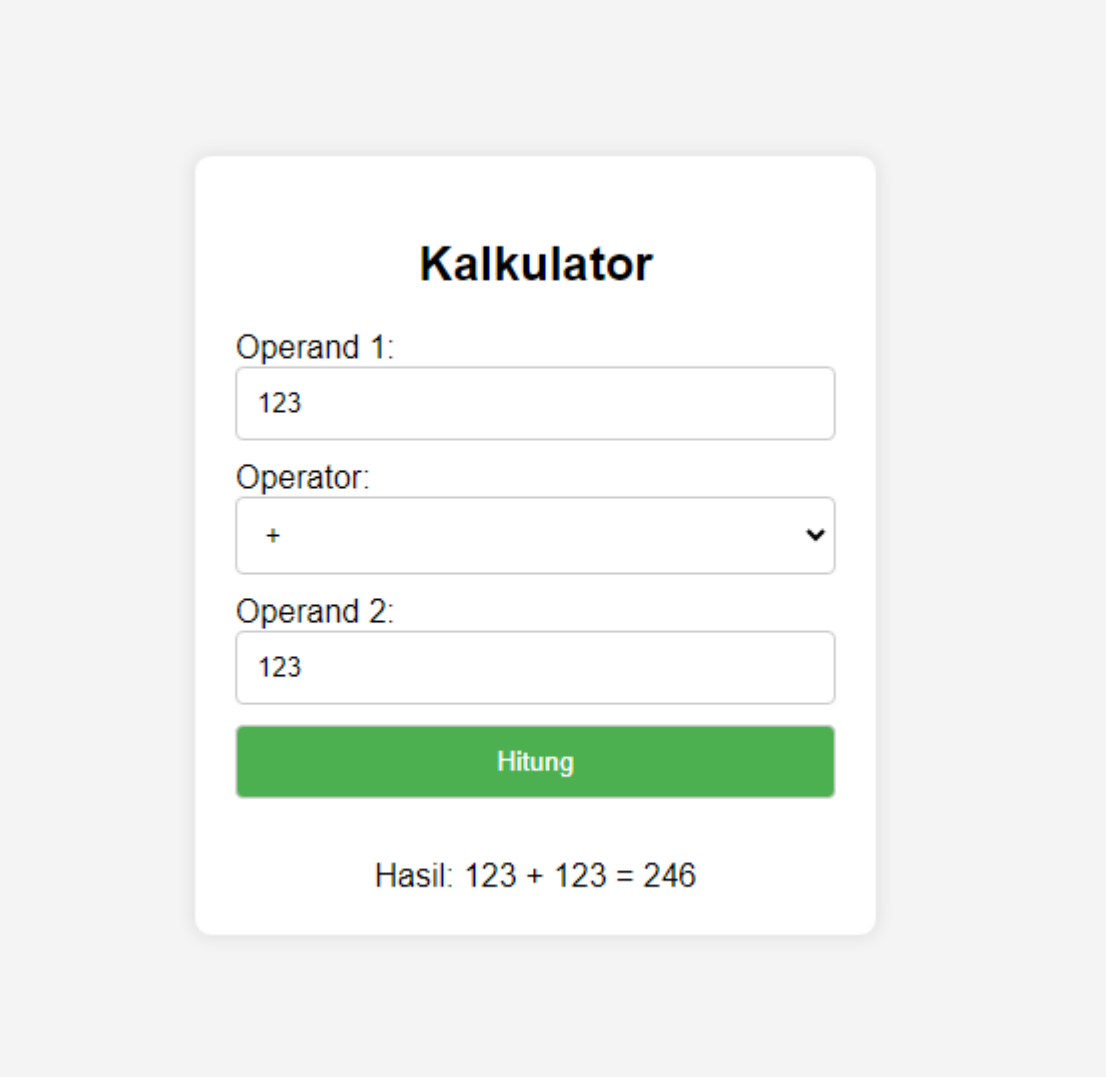

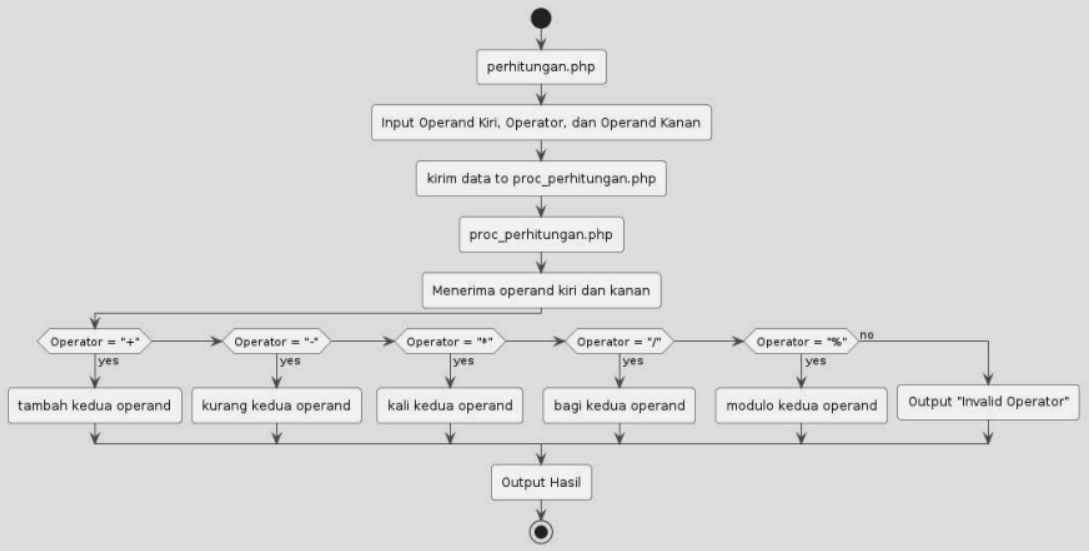

zenhadi@eepis-its.edu

Pertama, di bagian head, terdapat tag title yang menentukan judul halaman yaitu "Kalkulator PHP". Selain itu, terdapat juga tag style yang digunakan untuk mengatur tampilan halaman dengan menggunakan CSS. Beberapa pengaturan yang diberikan antara lain mengatur font-family, background-color, margin, padding, display, dan align-items untuk elemen body agar halaman terlihat rapi dan terpusat. Di dalam tag body, terdapat elemen-elemen HTML yang membentuk kalkulator. Elemen-elemen tersebut diatur menggunakan CSS untuk tampilan yang responsif dan menarik. Terdapat elemen dengan class "calculator" yang memiliki background-color, border-radius, box-shadow, padding, dan width tertentu untuk memberikan tampilan kalkulator yang bersih dan terstruktur.

Dalam kalkulator tersebut, terdapat input field untuk angka (input[type="number"]), pilihan operasi matematika (select), dan tombol submit (input[type="submit"]). Setiap elemen input dan select diberikan pengaturan seperti width, padding, margin-bottom, border, border-radius, dan box-sizing untuk penampilan yang konsisten dan mudah digunakan oleh pengguna. Tombol submit diberi warna background yang mencolok dengan efek hover yang menarik. Selain itu, hasil perhitungan dari kalkulator ini akan ditampilkan di bawah elemen-elemen input dengan menggunakan elemen result. Elemen ini diberi margin-top untuk menjaga jarak antara hasil perhitungan dengan input kalkulator, dan juga diberi pengaturan text-align untuk menampilkan hasil perhitungan secara terpusat.